

ANUNCIO

CELEBRACIÓN DEL EJERCICIO, DE NATURALEZA TEÓRICO-PRÁCTICA (TIPO TEST), DE LA CONVOCATORIA PÚBLICA PARA LA CONFIGURACIÓN DE UNA LISTA DE RESERVA DE AUXILIAR DE RECEPCIÓN PARA QUE PRESTEN SERVICIOS DE CARÁCTER TEMPORAL EN EL ORGANISMO AUTÓNOMO DE MUSEOS Y CENTROS DEL EXCMO. CABILDO INSULAR DE TENERIFE.

Con relación a la convocatoria pública para la configuración de una lista de reserva de Auxiliar de Recepción para que presten servicios de carácter temporal en el Organismo Autónomo de Museos y Centros del Excmo. Cabildo Insular de Tenerife, aprobada por Decreto nº 153/23 de la Presidencia, de 20 de diciembre de 2023 y publicada en el BOP nº 158 de 29 de diciembre de 2023, **se comunica lo siguiente:**

- La realización del primer ejercicio de la fase de oposición, tendrá lugar el día **7 de junio de 2024**, a las **09:30 horas**, en el Pabellón de Deportes Santiago Martín, sito en la c/ Mercedes, s/n, Los Majuelos, 38108 San Cristóbal de La Laguna.
- El acceso será por la rampa junto a la Torre Roja de Oficinas del Cabildo, calle Las Macetas, hasta llegar a la zona acotada con vallas para carril de acceso al llamamiento.



- Los/as aspirantes convocados/as deberán asistir a la realización del ejercicio con su DNI, NIE o pasaporte, o carnet de la UE en formato físico, así como **bolígrafo negro**.
- Por otra parte, y para el correcto desarrollo del ejercicio se publican las instrucciones para la realización del mismo.

Se adjuntan las presentes instrucciones que serán igualmente entregadas el día del examen.





MUSEOS DE TENERIFE

INSTRUCCIONES PARA LA REALIZACIÓN DEL PRIMER EJERCICIO DE LA FASE DE OPOSICIÓN DE LA CONVOCATORIA PÚBLICA PARA LA CONFIGURACIÓN DE UNA LISTA DE RESERVA DE AUXILIAR DE RECEPCIÓN, PARA PRESTAR SERVICIOS DE CARÁCTER TEMPORAL EN EL ORGANISMO AUTÓNOMO DE MUSEOS Y CENTROS DEL EXCMO. CABILDO INSULAR DE TENERIFE.

Van ustedes a realizar el primer ejercicio de la fase de oposición de la convocatoria pública para la configuración de una Lista de Reserva de Auxiliar de Recepción **para que presten servicios de carácter temporal en el Organismo Autónomo de Museos y Centros (OAMC) del Excmo. Cabildo Insular de Tenerife**, que tendrá lugar el día **07 de junio de 2024**, a las **09:30 horas**, en el Pabellón de Deportes Santiago Martín, sito en la c/ Mercedes, s/n, Los Majuelos, 38108 San Cristóbal de La Laguna, iniciando el llamamiento por los aspirantes cuyo primer apellido comience por la letra W, en virtud de resolución de 27 de julio de 2023, publicada en el BOE nº 180, de 29 de julio de 2023, de la Secretaría de Estado de Función Pública, por la que se publica el resultado del sorteo a que se refiere el Reglamento General de Ingreso del Personal al Servicio de la Administración del Estado.

El primer ejercicio, de naturaleza teórica-práctica, consistirá en la resolución de un cuestionario tipo test, en el periodo máximo de cuarenta (40) minutos que versará sobre el temario que figura en el Anexo II de las Bases que rigen la presente convocatoria, constando el cuestionario de cuarenta (40) preguntas con cuatro (4) alternativas de respuesta, siendo sólo una de ellas correcta, aplicando para la obtención de la puntuación, la siguiente fórmula de corrección:

$$((N^{\circ} \text{ de aciertos} - (N^{\circ} \text{ de errores} / 3)) / 40 \text{ preguntas}) * 10$$

I.- Por favor, antes de comenzar:

- Apagar y guardar los teléfonos móviles, smarthwatches y cualquier otro tipo de dispositivo electrónico, no pudiendo mantenerlos en modo silencio.
- Depositar todos sus efectos personales en el suelo, junto a su mesa.
- Colocar el documento de identificación (DNI, PASAPORTE o NIE) encima de la mesa mientras realiza el ejercicio.
- La persona que necesite certificado de asistencia, deberá solicitarlo en el momento del llamamiento al Responsable del Aula.
- Para el buen desarrollo del ejercicio y en beneficio de todos los asistentes, **se ruega SILENCIO desde la entrada hasta la salida del RECINTO**. Por los mismos motivos, una vez en el interior del recinto, se ruega no acudir al **Aseo**, salvo que sea estrictamente necesario, lo que deberá comunicar al Tribunal o persona autorizada.

Sobre la mesa que le ha sido asignada y junto a estas instrucciones para la realización del ejercicio, encontrará **UN CUADERNILLO DE 3 HOJAS** que contiene un mismo código de barras en todas las hojas. IMPORTANTE: NO MANIPULAR LAS HOJAS HASTA QUE EL TRIBUNAL LO INDIQUE.



- Una Hoja de Identificación.

Fecha: ___/___/___ Prueba: _____
HOJA DE IDENTIFICACIÓN

DNI / NIE / Id

Escriba los números uniendo los puntos como en el ejemplo

0 1 2 3 4 5 6 7 8 9

LEA ATENTAMENTE LAS INSTRUCCIONES PROPORCIONADAS Y RECUERDE:

- Compruebe que el número que aparece en el código de barras es el mismo en las tres hojas. De lo contrario, indíquelo en su hoja.
- En la cabecera, rellene la fecha actual y la prueba a la que se presenta.
- En la casilla DNI/NIE/Id escriba su DNI / NIE / Pasaporte, uniendo los puntos como en el ejemplo que figura a continuación. **OMITA TODAS LAS LETRAS** que pueda contener. Comience a rellenar por la primera casilla y al número que siempre tiene mes de todo oficial, éste al final (en blanco). **EJEMPLO:** Si su documento de identificación es 32245678, deberá consignar 3224567, dejando la última casilla en blanco.
- En la parte inferior de esta recuadro, escriba **CLARAMENTE** su DNI-NIE completo, incluyendo letra(s) y sus Apellidos y Nombre.
- Firme en el recuadro indicado al pie de esta hoja.
- Tenga presente que cuando se rellena la **HOJA DE IDENTIFICACIÓN** y la **HOJA DE RESPUESTAS** los datos consignados son los que corresponden con su DNI/NIE o pasaporte y que en su caso debe de coincidir con el documento que indicará su identidad de participación.
- Una vez cumplimentada, entregue la **HOJA DE IDENTIFICACIÓN** siguiendo las instrucciones del Tribunal Calificador.
- Únicamente se considerará válida las respuestas referidas de acuerdo a las instrucciones incluidas al pie de la **HOJA DE RESPUESTAS**, atendiendo a cualquier otra instrucción que se indique específicamente por el Tribunal Calificador.

Apellidos, Nombre:

DNI-NIE (Incluir letras):

Firma del/la participante (al salir de este recuadro)

- Una Hoja de Respuestas.

Fecha: ___/___/___ Prueba: _____
HOJA DE RESPUESTAS

Mod. - - - - - Escríbala en modo uniendo los puntos como en el ejemplo

1 2 3 4 5 6 7 8 9

19068808

1 2 3 4 5 6 7 8 9 10 11 12 13 14 15 16 17 18 19 20 21 22 23 24 25 26 27 28 29 30 31 32 33 34 35 36 37 38 39 40 41 42 43 44 45 46 47 48 49 50 51 52 53 54 55 56 57 58 59 60 61 62 63 64 65 66 67 68 69 70 71 72 73 74 75 76 77 78 79 80 81 82 83 84 85 86 87 88 89 90 91 92 93 94 95 96 97 98 99 100

1 2 3 4 5 6 7 8 9 10 11 12 13 14 15 16 17 18 19 20 21 22 23 24 25 26 27 28 29 30 31 32 33 34 35 36 37 38 39 40 41 42 43 44 45 46 47 48 49 50 51 52 53 54 55 56 57 58 59 60 61 62 63 64 65 66 67 68 69 70 71 72 73 74 75 76 77 78 79 80 81 82 83 84 85 86 87 88 89 90 91 92 93 94 95 96 97 98 99 100

1 2 3 4 5 6 7 8 9 10 11 12 13 14 15 16 17 18 19 20 21 22 23 24 25 26 27 28 29 30 31 32 33 34 35 36 37 38 39 40 41 42 43 44 45 46 47 48 49 50 51 52 53 54 55 56 57 58 59 60 61 62 63 64 65 66 67 68 69 70 71 72 73 74 75 76 77 78 79 80 81 82 83 84 85 86 87 88 89 90 91 92 93 94 95 96 97 98 99 100

- En la cabecera de la hoja, rellene la fecha y la categoría a la que se presenta
- Identifique el **MODELO DEL EXAMEN** (recuadro MCO), parte superior izquierda, uniendo los puntos como en el ejemplo. **Si se omite hacerlo, no se podrá corregir.**
- Rellene las respuestas, según instrucciones al pie
- No está permitida hacer ninguna otra anotación en esta hoja de respuestas.

1. Rellene una de las dos mitades para seleccionar la opción correcta

2. Para evaluar la respuesta, coloree las dos mitades por completo

3. **¡Rellene SIN SAUZISE del recuadro** Ejemplo:

1	2	3	4
■	■	■	■
■	■	■	■

4. **¡Dibuje un triángulo azul** encima o negro:

- Una Hoja para el Participante.

Fecha: ___/___/___ Prueba: _____
HOJA PARA EL PARTICIPANTE

Esta hoja autocopiativa tiene únicamente valor informativo
 No tiene validez sobre el impreso original cumplimentado

Mod. - - - - - Escríbala en modo uniendo los puntos como en el ejemplo

DNI / NIE / Id

0 1 2 3 4 5 6 7 8 9

1 2 3 4 5 6 7 8 9 10 11 12 13 14 15 16 17 18 19 20 21 22 23 24 25 26 27 28 29 30 31 32 33 34 35 36 37 38 39 40 41 42 43 44 45 46 47 48 49 50 51 52 53 54 55 56 57 58 59 60 61 62 63 64 65 66 67 68 69 70 71 72 73 74 75 76 77 78 79 80 81 82 83 84 85 86 87 88 89 90 91 92 93 94 95 96 97 98 99 100

1 2 3 4 5 6 7 8 9 10 11 12 13 14 15 16 17 18 19 20 21 22 23 24 25 26 27 28 29 30 31 32 33 34 35 36 37 38 39 40 41 42 43 44 45 46 47 48 49 50 51 52 53 54 55 56 57 58 59 60 61 62 63 64 65 66 67 68 69 70 71 72 73 74 75 76 77 78 79 80 81 82 83 84 85 86 87 88 89 90 91 92 93 94 95 96 97 98 99 100

1 2 3 4 5 6 7 8 9 10 11 12 13 14 15 16 17 18 19 20 21 22 23 24 25 26 27 28 29 30 31 32 33 34 35 36 37 38 39 40 41 42 43 44 45 46 47 48 49 50 51 52 53 54 55 56 57 58 59 60 61 62 63 64 65 66 67 68 69 70 71 72 73 74 75 76 77 78 79 80 81 82 83 84 85 86 87 88 89 90 91 92 93 94 95 96 97 98 99 100

DNI-NIE (Incluir letras):

Apellidos, nombre:

Firma del/la participante (sin salir de este recuadro)





MUSEOS DE TENERIFE

El/la aspirante solo podrá depositar sobre la mesa: su **DNI, PASAPORTE o NIE** y un **BOLÍGRAFO NEGRO**.

Las 3 hojas del cuadernillo tienen un mismo código de barras de las cuales:

- La hoja de identificación, de color blanco, es para el Tribunal.
- La hoja de respuestas, de color blanco, es para el Tribunal.
- La hoja para el participante, de color amarillo, es la copia de los datos consignados en la hoja de identificación y de los datos consignados en la hoja de respuesta y es para el/la aspirante.

IMPORTANTE: Se Anexa a estas instrucciones copia del **MODELO DE LA HOJA IDENTIFICATIVA y EL MODELO DE LA HOJA DE RESPUESTAS** con leyendas de cómo deberá cumplimentarlo.

TODOS los datos consignados en la hoja de identificación y en la hoja de respuesta deberán realizarse utilizando **BOLÍGRAFO DE COLOR NEGRO**.

No se debe consignar ningún dato hasta que le sea indicado por el Tribunal Calificador.

En el caso de que tenga alguna incidencia deberá levantar la mano para comunicárselo a un miembro del Tribunal o personal colaborador.

Cuando el Tribunal lo indique, dispondrá de cinco (5) minutos para cumplimentar la **HOJA IDENTIFICATIVA**. En esta hoja deberá cumplimentar sus datos personales. También deberá hacer constar en la parte superior de la hoja la fecha y que la Prueba es LISTA DE RESERVA DE AUXILIAR DE RECEPCIÓN, y la casilla DNI/NIE/Id la rellenará con **el número de su DNI o NIE o pasaporte**. Igualmente, deberá cumplimentar su **DNI, NIE o PASAPORTE, Apellidos y nombre y firma** en las casillas correspondientes.

Una vez cumplimentada la **HOJA IDENTIFICATIVA**, Vd. separará con cuidado únicamente dicha hoja y la entregará a un miembro del Tribunal o personal colaborador.

Entrega de los cuestionarios y comienzo del ejercicio:

Una vez recogida la hoja identificativa, el Tribunal procederá a repartir los **CUESTIONARIOS** que se colocarán sobre la mesa **BOCA ABAJO**, debiendo permanecer en esta posición hasta que así le sea indicado por el Tribunal.





MUSEOS DE TENERIFE

El Cuestionario consta de 40 preguntas con 4 alternativas de respuesta, siendo sólo una de ellas correcta. "De naturaleza teórica-práctica. Consistirá en la resolución de un cuestionario tipo test, en el periodo máximo de cuarenta (40) minutos que versará sobre el temario que figura en el Anexo II, constando el cuestionario de cuarenta (40) preguntas con cuatro (4) alternativas de respuesta, siendo sólo una de ellas correcta, aplicando para la obtención de la puntuación, la siguiente fórmula de corrección:

$$((N^{\circ} \text{ de aciertos} - (N^{\circ} \text{ de errores} / 3)) / 40 \text{ preguntas}) * 10$$

Este ejercicio se califica de cero (0) a diez (10) puntos, siendo necesario obtener un mínimo de cinco (5) puntos para superarlo".

Cuando el Tribunal lo indique dispondrá de **un (1) minuto** para que compruebe que el cuestionario entregado tiene un número determinado de hojas correlativas.

Tenga en cuenta:

- 1º.- Como están enumeradas las preguntas y las opciones de respuestas.
- 2º.- Aquellas respuestas realizadas en el cuestionario no serán válidas, ni podrán transcribirse a la hoja de respuestas una vez finalizado el ejercicio.
- 3º.- Que deberá hacer constar en la parte superior de la hoja la fecha y que la Prueba es: **LISTA DE RESERVA DE AUXILIAR DE RECEPCIÓN.**
- 4º.- Que en la parte superior derecha del cuestionario hay una referencia al número de modelo de cuestionario. **ESTE NÚMERO DEBE CONSIGNARLO NECESARIAMENTE EN LA HOJA DE RESPUESTAS**, en la casilla Mod. que figura en la parte superior izquierda.

IMPORTANTE: SI NO CONSIGNA EL NÚMERO DEL MODELO DE CUESTIONARIO NO SE PODRÁ CORREGIR EL EXAMEN.

Mod.	· · · · · ·	Escriba el modelo uniendo los puntos como en el ejemplo							
1	2	3	4	5	6	7	8	9	19085808



No se manipulará la hoja de respuestas hasta que se lo indique el tribunal calificador. LO CONTRARIO será motivo de anulación del ejercicio.

Para responder las preguntas del cuestionario debe marcar la casilla correspondiente a la respuesta elegida. En ningún caso, debe figurar más de una respuesta a la misma pregunta; si ocurriese tal circunstancia, se considerará la respuesta como errónea. En la imagen siguiente se describe cómo debe responder:

1. Rellene una de las dos mitades para seleccionar la opción correcta
2. Para anular la respuesta, rellene las dos mitades por completo
3. **Rellene SIN SALIRSE del recuadro**
4. Utilice un bolígrafo negro

Ejemplo:

	1	2	3	}	1-a 2-b 3-b
a					
b					

Ejemplo de cómo debe responder: *Los núm. 1, 2, 3 hacen referencia al número de preguntas (en nuestro cuestionario son 40) y las letras a y b, hacen referencia a las opciones elegidas por el aspirante en estas tres preguntas utilizadas como ejemplo (todas las preguntas tendrán cuatro opciones de respuesta a, b, c, y d). Si se equivoca en la opción elegida anúlela rellenando por completo las dos partes de la casilla errónea, en este ejemplo se ha anulado la opción a) de la pregunta 2 y se ha marcado como correcta la opción b).*

Se anexa a estas instrucciones **documento con las aclaraciones e indicaciones de cómo deben responder el cuestionario tipo test.**

IMPORTANTE: Asegúrese de la opción elegida ya que no se sustituirá la hoja de respuesta en caso de no poder subsanar el error en la forma indicada.

Durante la realización del ejercicio **no podrán realizar ninguna pregunta sobre la hoja de respuestas, ni el cuestionario, NO SE RESOLVERÁN DUDAS.** Si desea hacer alguna observación sobre el contenido del cuestionario lo podrá realizar al final del ejercicio.

La corrección del ejercicio se realizará conforme a la fórmula establecida en las Bases de la convocatoria.

$$((N^{\circ} \text{ de aciertos} - (N^{\circ} \text{ de errores} / 3)) / 40 \text{ preguntas}) * 10$$

El ejercicio comenzará y finalizará cuando así lo indique el Tribunal.





MUSEOS DE TENERIFE

El Tribunal dará comienzo al ejercicio con la frase siguiente: **“SON LAS HORAS. EL EJERCICIO EMPIEZA EN ESTE MOMENTO, TIENEN 40 MINUTOS PARA REALIZAR EL EJERCICIO: “TIEMPO”**

El Tribunal avisará veinte (20) minutos antes de finalizar el ejercicio y cuando falten cinco (5) minutos antes de finalizar el ejercicio, el Tribunal le comunicará: **“ATENCIÓN, FALTAN VEINTE/CINCO MINUTOS PARA EL FINAL DEL EJERCICIO”**.

Una vez transcurrido el tiempo, se da por finalizado el ejercicio con la siguiente frase: **“TIEMPO. DEJEN LOS BOLÍGRAFOS ENCIMA DE LA MESA Y COLOQUEN BOCA ABAJO LA HOJA DE RESPUESTAS”**.

SE RUEGA SILENCIO hasta la salida del Recinto.

Cuando así lo indique el Tribunal, procederá a separar con cuidado la Hoja de Respuestas de la Hoja del Participante: El Tribunal recogerá la hoja de respuesta de color blanco. Vd. podrá conservar el cuestionario tipo test, las instrucciones y la hoja del participante de color amarillo.

Los aspirantes NO se levantarán para abandonar el Aula hasta que así le sea indicado por el Tribunal.

Será motivo de anulación del ejercicio los siguientes supuestos:

- a) Comenzar la realización del ejercicio antes de que lo indique el Tribunal.
- b) Continuar realizando el ejercicio cuando se haya indicado el final del mismo.
- c) Firmar la hoja de respuestas, consignar en ella el nombre o hacer alguna marca que pueda identificar a la persona aspirante.
- d) Utilizar cualquier tipo de fuente de información ajena.
- e) Hablar durante la realización del ejercicio.
- f) Utilizar cualquier dispositivo electrónico.

En caso de producirse uno de estos supuestos se retirará la hoja de respuestas.

El Tribunal publicará con posterioridad a la realización del ejercicio un anuncio con las plantillas de las RESPUESTAS CORRECTAS DE LOS MODELOS DE CUESTIONARIOS EN EL TABLÓN DE ANUNCIOS DE LA SEDE ELECTRÓNICA.

MUCHÍSIMAS GRACIAS POR SU ASISTENCIA Y COLABORACIÓN

La Secretaria del Tribunal Calificador, M^a Inés Morales Pérez



ACLARACIONES EN CUANTO A LA CUMPLIMENTACIÓN DE LA HOJA IDENTIFICATIVA Y DE LA HOJA DE RESPUESTAS:

Fecha: ___/___/___ Prueba: _____

HOJA DE IDENTIFICACIÓN

Debe hacer constar la fecha **(07/06/2024)** y que la prueba es **LISTA DE RESERVA AUXILIAR DE RECEPCIÓN.**

DNI / NIE / Id	:	:	:	:	:	:	:	:	:		
Escriba los números uniendo los puntos como en el ejemplo	0	:	1	2	3	4	5	6	7	8	9

LEA ATENTAMENTE LAS INSTRUCCIONES PROPORCIONADAS Y RECUERDE:

1. Compruebe que el número que aparece en el código de barras es el mismo en las tres hojas. De no ser así, solicite un nuevo juego.
2. En la cabecera, rellene la fecha actual y la prueba a la que se presenta.
3. En la casilla DNI-NIE-Id, escriba su DNI / NIE / Pasaporte, uniendo los puntos como en el ejemplo que figura a continuación. **OMITA TODAS LAS LETRAS** que pueda contener. Comience a rellenar por la primera casilla y si el número que escribe tiene menos de ocho cifras, deje al final casilla(s) en blanco.
EJEMPLO: Si su documento de identificación es X1234567K, deberá consignar 1234567, dejando la última casilla en blanco.
4. En la parte inferior de este recuadro, escriba **CLARAMENTE** su DNI-NIE completo, incluyendo letra(s) y sus Apellidos y Nombre.
5. Firme en el recuadro indicado al pie de esta hoja.
6. Tenga presente que cuando se recoja la HOJA DE IDENTIFICACIÓN y la HOJA DE RESPUESTAS los datos consignados son los que corresponden con su DNI/NIE o pasaporte y que en su caso debe de coincidir con el documento que indicó en su solicitud de participación.
7. Una vez cumplimentada, separe la HOJA DE IDENTIFICACIÓN siguiendo las instrucciones del Tribunal Calificador.
8. Únicamente se considerarán válidas las respuestas rellenas de acuerdo a las instrucciones indicadas al pie de la HOJA DE RESPUESTA, además de cualquier otra instrucción que se indique específicamente por el Tribunal Calificador.

Apellidos, Nombre:

DNI-NIE (incluir letras):

Firma del/la participante (sin salir de este recuadro)

23173806

Escriba únicamente los números de su documento de identificación (DNI o NIE), en la casilla **Identificador**, **omitiendo las letras** que pueda contener y comenzando por la primera casilla, de **izquierda a derecha**. Si su DNI o NIE consta de 7 dígitos, por ejemplo: 1234567X, deberá añadir un cero por la izquierda 01234567.

Cumplimentar los datos solicitados

Firmar dentro del recuadro de seguridad **NUNCA** encima de las líneas de delimitación



Fecha: __/__/____ Prueba: _____
HOJA DE RESPUESTAS

Debe hacer constar que la prueba es **LISTA DE RESERVA AUXILIAR DE RECEPCIÓN**

Mod. Escriba el modelo uniendo los puntos como en el ejemplo

1	2	3	4	5	6	7	8	9
---	---	---	---	---	---	---	---	---

19085808

1	2	3	4	5	6	7	8	9	10	11	12	13	14	15	16	17	18	19	20	21	22	23	24	25	26	27	
a																											
b																											
c																											
d																											
28	29	30	31	32	33	34	35	36	37	38	39	40	41	42	43	44	45	46	47	48	49	50	51	52	53	54	
a																											
b																											
c																											
d																											
55	56	57	58	59	60	61	62	63	64	65	66	67	68	69	70	71	72	73	74	75	76	77	78	79	80	81	
a																											
b																											
c																											
d																											
82	83	84	85	86	87	88	89	90	91	92	93	94	95	96	97	98	99	100	101	102	103	104	105	106	107	108	
a																											
b																											
c																											
d																											
109	110	111	112	113	114	115	116	117	118	119	120	121	122	123	124	125	126	127	128	129	130	131	132	133	134	135	
a																											
b																											
c																											
d																											

1. En la cabecera de la hoja, rellene la fecha y la categoría a la que se presenta
2. **Identifique el MODELO DEL EXAMEN** (recuadro MOD, parte superior izquierda, uniendo los puntos como en el ejemplo). **Si se olvida hacerlo, no se podrá corregir**
3. Rellene las respuestas, según instrucciones al pie
4. No está permitido hacer ninguna otra anotación en esta hoja de respuestas

1. Rellene una de las dos mitades para seleccionar la opción correcta
2. Para anular la respuesta, rellene las dos mitades por completo
3. **Rellene SIN SALIRSE del recuadro**
4. Utilice un bolígrafo azul oscuro o negro

Ejemplo:

1	2	3
a	■	■
b	■	■

 → 1-a
2-b
3-b

Cumplimentar el **número de modelo que consta en el cuestionario** uniendo los puntos como en el ejemplo



Fecha: __/__/__ Prueba: _____

HOJA DE RESPUESTAS

Mod.	•••	Escriba el modelo uniendo los puntos como en el ejemplo	
	•••		
	1 2 3 4 5 6 7 8 9		19085808

	1	2	3	4	5	6	7	8	9	10	11	12	13	14	15	16	17	18	19	20	21	22	23	24	25	26	27	
a																												
b																												
c																												
d																												
a	28	29	30	31	32	33	34	35	36	37	38	39	40	41	42	43	44	45	46	47	48	49	50	51	52	53	54	
b																												
c																												
d																												
a	55	56	57	58	59	60	61	62	63	64	65	66	67	68	69	70	71	72	73	74	75	76	77	78	79	80	81	
b																												
c																												
d																												
a	82	83	84	85	86	87	88	89	90	91	92	93	94	95	96	97	98	99	100	101	102	103	104	105	106	107	108	
b																												
c																												
d																												
a	109	110	111	112	113	114	115	116	117	118	119	120	121	122	123	124	125	126	127	128	129	130	131	132	133	134	135	
b																												
c																												
d																												

1. En la cabecera de la hoja, rellene la fecha y la categoría a la que se presenta
2. **Identifique el MODELO DEL EXAMEN** (recuadro MOD, parte superior izquierda, uniendo los puntos como en el ejemplo). **Si se olvida hacerlo, no se podrá corregir**
3. Rellene las respuestas, según instrucciones al pie
4. No está permitido hacer ninguna otra anotación en esta hoja de respuestas

1. Rellene una de las dos mitades para seleccionar la opción correcta
2. Para anular la respuesta, rellene las dos mitades por completo
3. **Rellene SIN SALIRSE del recuadro**
4. Utilice un bolígrafo azul oscuro o negro

Ejemplo:

	1	2	3
a			
b			

 → 1-a
2-b
3-b

Cómo debe responder las preguntas en la hoja de respuesta: La fiabilidad del reconocimiento es proporcional al área marcada.

Se realizarán relleno INDISTINTAMENTE cualquiera de las dos mitades de la opción elegida, sin invadir la otra mitad de la casilla, pudiendo ser como se indica en cualquiera de las dos imágenes siguientes:

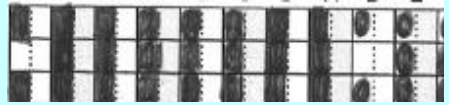

Como NO debe responder las preguntas en la hoja de respuesta:



MARCAR las casillas con X, ya que fácilmente se pueden invadir casillas contiguas y provocar errores de marcaje.



Rellenar la opción muy tenues ya que pueden no ser reconocidos.

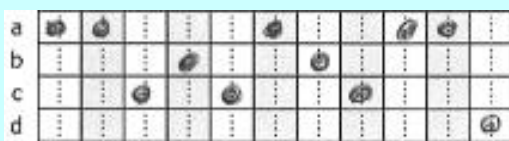

Rellenar con tamaño adecuado pero **colocados en medio de las dos casillas**. Al ocupar las dos mitades, se consideran como no marcadas, las dos casillas.

